

ALÇADO NOROESTE

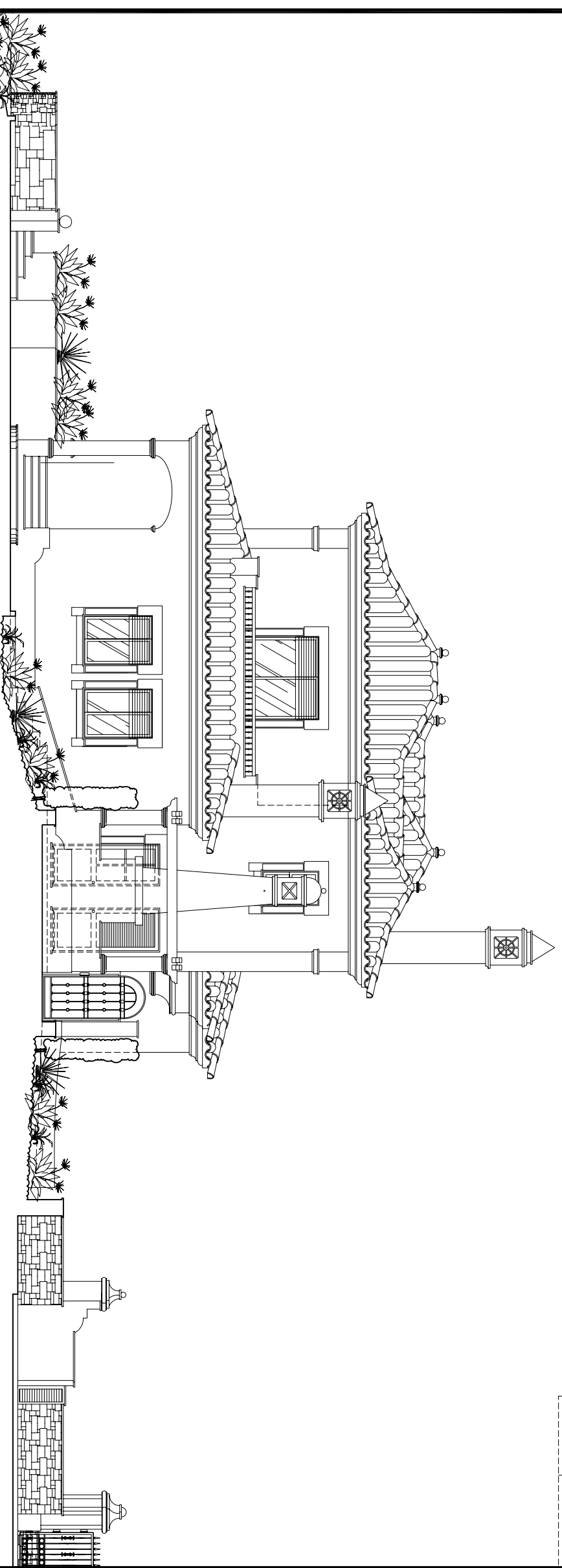

ALÇADO NORDESTE

TODAS AS DIMENSÕES DEVERÃO SER VERIFICADAS NO SITIO DA OBRA E QUANSQUER DISCRAPÂNCIAS SER REFERIDAS AO ARQUITECTO ANTES DO INICIO DA CONSTRUÇÃO

DATA	OBSERVAÇÕES	REV.

PROJECTO MORADIA UNIFAMILIAR LOTE #49

PROJECTO DE LICENCIAMENTO ARQUITECTURA

ALÇADOS NOROESTE - NORDESTE

Proprietário	GOLF QUINTA DO VALE S.A	LOTE 49
Localização	QUINTA DO VALE MONTE FRANCISCO - CASTRO MARIM	DESENHO 1.10
Data	JAN07	Escala 1:100